小規模事業者持続化補助金第13回の申請〆切が迫っています！

持続化補助金って何？

小規模事業者が経営計画・事業計画を自ら作成し、それらに基づいて実施する**販路開拓の取組み等**の経費の一部を補助することができます。

【補助金額等】

類　　型	通常枠	賃金引上げ枠(※1)	卒業枠	後継者支援枠	創業枠
補 助 率	2/3				
補助上限	５０万円	２００万円			
インボイス特例	インボイス特例の要件を満たしている場合は、上記補助上限額に**５０万円を上乗せ**				

(※1) 賃金引上げ枠のみ、赤字事業者については補助率３/４

【対象経費】　機械装置等費、広報費、ウェブサイト関連費(※2)、委託・外注費等

(※2) ウェブサイト関連費は、補助金交付申請額の1/4が上限かつ、ウェブサイト関連費のみによる申請はできません。

【募集期限とスケジュール】　第13回受付締切：**2023年９月７日（木）**［※締切当日消印有効］

※申請書類のうち、「事業支援計画書（様式４）」は商工会で計画書を確認した上で発行するため、公募要領をご確認の上、８月31日（木）までに申請手続きできるよう時間に余裕をもって最寄りの商工会までご相談ください。
公募要領、申請様式等の詳細については、福井県商工会連合会のホームページをご覧ください。

福井県商工会連合会　検索

働く世代の食生活や健康をサポートします！

福井県では、働く世代を中心に、野菜摂取量の不足や肥満・やせ等の課題があります。

そこで、福井県食生活改善推進員連絡協議会（地域の食生活改善を中心に健康づくりを推進するボランティア団体）に委託し、事業所訪問を通じた啓発活動を行い、働き世代の食事を見直してもらうという取り組みを行っています。

現在、この事業にご協力いただける事業所を募集しております。お昼休みなどに２～５人でお邪魔させていただき、野菜・大豆料理の試食や、みそ汁の塩分測定などを行います。

ご興味のある方は､右記のQRコードを読み込んでご応募ください。

【お問い合せ】TEL 0776-73-0609（担当：福井県坂井健康福祉センター　倉内）

eyeしてさかい
Sakai City commerce and industry association
〔第 １５６ 号〕
8月号
2023.8

発　行　坂 井 市 商 工 会
本　　所　坂井市坂井町下新庄第2号10番地1
坂井支所　TEL 0776-66-3324　FAX 0776-67-7023
三国支所　坂井市三国町北本町3丁目2番12号
TEL 0776-82-5055　FAX 0776-81-7055
春江支所　坂井市春江町江留下相田35-1
TEL 0776-51-2211　FAX 0776-51-5596
丸岡支所　坂井市丸岡町一本田第5号76番地
TEL 0776-66-6555　FAX 0776-66-0300

中小企業者向けDXセミナーの開催「今さら聞けないDXについて」

坂井市では市内の中小企業者向け、特に小規模事業者に役立つ内容のDX セミナーを開催します。

デジタルツールの活用や使い方などを学び、業務の効率化など幅広い取り組みにつながるヒントを学びませんか？

詳しくは坂井市のホームページでご確認ください 。

実　施　日	令和５年８月２８日（月）
場　　所	坂井市役所　多目的棟　１階　交流ホール（坂井市坂井町下新庄 1 - 1）
時　　間	１９：００～２０：３０（受付：１８：３０～）
講　　師	ふくい産業支援センター　DX戦略アドバイザー　伊 本　貴 士 氏 坂井市DX共創アドバイザー　杉 本　俊 彦 氏
申 込 方 法	QRコードまたはURL（https://logoform.jp/form/vZNt/326008）より必要事項を入力してください。
お 問 合 せ	坂井市商工労政課　TEL：0776-50-3153

【QRコードはこちら】

キッチンカー等導入支援事業補助金申請を受付しています！（2次募集）

坂井市では昨年に引き続き、販路開拓や業種転換などを図る市内の中小企業者に対し、キッチンカーまたは移動販売車の導入を支援しています。８月１日より２次募集を開始。

【対　象　者】現に市内で１年以上事業を営んでいる事業者で、キッチンカー等を導入後、事業を継続する意思があること。（新規創業者は対象外）
【対 象 経 費】キッチンカーまたは移動販売車として使用する車両の購入費や改造費
【補助上限額】200万円
【補　助　率】補助対象経費の1/2以内
【申 請 期 間】令和５年８月１日（火）～９月８日（金）
【提　出　先】坂井市商工労政課　TEL：0776-50-3153

募集要領・申請様式等は、坂井市のホームページでご確認ください。

省エネ機器等の導入費を支援します！

燃料、電気、ガス料金の高騰の影響を受けながらも省エネに取り組み、コスト高の影響を乗り越えようとする小規模事業者等に対して、商工会独自の補助を行い事業主負担の軽減を図ることにより、その事業継続を支援する。

【対　象　者】商工会会員であり、令和５年度の坂井市商工会の会費が未納でない事業者

【補 助 対 象】電気料金の高騰や脱炭素につながる環境配慮などの対策として導入する省エネ機器等の購入や買い替えにかかる費用（事業用のみ可）

【対　象　例】省エネ につながる設備・備品の購入や設置に要する経費
（事務所のエアコン購入、照明機器のLED化、二重サッシ等の設置　など）

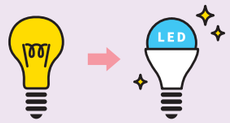

【補助上限額】２万円（１事業者あたり１回まで申請可）

【補　助　率】４/５以内

【予　算　額】４００万円（予算の範囲内で補助）

【対 象 期 間】令和５年４月１日（土）～令和５年１２月２８日（木）

【申 請 期 間】令和５年６月１日（木）～ 令和５年１２月２８日（木）

申請手続きについては、坂井市商工会ホームページをご確認ください。

ふくいの逸品創造ファンド事業のご案内

福井県では、地域資源を活用した新商品・新サービスの開発、販路開拓にかかる取組みを支援します。

【公 募 期 間】令和５年８月下旬以降

※募集開始時期になりましたら公益財団法人ふくい産業支援センターHPにて掲載されますのでご確認ください。

助成対象者	中小企業者および小規模事業者、個人事業者、組合、特定非営利活動法人	
助成対象事業	・新商品・新サービスの開発および販路開拓の取組み（新幹線開業に向けた取組みを含むこと）	・直近３年以内に商品化 ・新たに開始したサービスの販路開拓の取組み
助　成　率	小規模事業者：２/３ 中小企業者：１/２	
助成限度額	２００万円（２年計画も可）	１００万円

交付要領や応募様式については、公益財団法人ふくい産業支援センターホームページ（https://www.fisc.jp/）でご確認ください。

おもてなし産業魅力向上支援事業助成金のご案内（２次募集）

北陸新幹線開業に向け、新幹線駅周辺や主要観光地の観光客受入れ環境整備にかかる店舗改装・設備導入を重点的に支援します！

【公募期間】令和５年７月２６日（水）～８月３１日（木）

助成対象者	県内で観光客等に対して商品、サービスを提供する中小企業等で、創業から１年以上経過していること、など ※交付決定日（１０月初旬）から令和６年１月末日までに、助成対象の事業を完了（支払いを含む）する必要があります 。
助成対象事業	観光客の受入態勢強化に伴う店舗改装や設備導入など ・観光客向けの事業用建物の増築・改装、設備の導入 ・観光客向けの体験施設の新築・増築・改装および設備の導入
助成対象経費	・事業用建物の増築・改築・改装に要する経費 ・機械装置の購入、製造、改良、修繕または借用に要する経費 ・ＩＣクレジットカードおよび電子マネーの決済端末機の整備に要する経費 ・助成事業の広報に関することで、印刷物の製作、Webサイトの制作・修正、広告媒体の活用等の助成事業に要する経費
助成率・助成限度額	助成率２/３以内（助成限度額 ３００万円）

交付要領や応募様式については、公益財団法人ふくい産業支援センターホームページ（https://www.fisc.jp/subsidy/omotenashitenpo-3-3/）でご確認ください。

脱炭素関連補助金のご案内

福井県では、県内の個人や事業者等の脱炭素関連の設備等導入に対する費用の一部を支援しています。
詳細は公募要領・申請書類等は県ホームページにてご確認ください。

【補助対象経費・補助率・補助金額】

補助事業名	太陽光・蓄電池設備導入補助金	省エネ・省CO２設備導入支援事業補助金	次世代自動車購入補助金	急速充電設備整備補助金
補助対象者	県内に１年以上事業所を有する事業者	県内の中小企業者（製造業・商業・サービス業のみ）	県内の個人・個人事業者・法人等	県内の個人・個人事業者・法人等
補助対象経費	太陽光発電および蓄電池設備の導入に係る経費	LED・省CO2効果のある空調機器・給湯器の設備費	電気自動車（EV）、プラグインハイブリッド自動車（PHV）、燃料電池自動車（FCV）を自家用として導入する購入経費	急速充電設備の購入費用と工事費用
補助上限額	太陽光　500万円（5万円/kW） 蓄電池　630万円（補助率1/3）	200万円～300万円（補助率1/2～2/3）	・電気自動車（EV）、 ・プラグインハイブリッド自動車（PHV）　10万円 ・燃料電池自動車（FCV）50万円	150万円（補助率1/2）
申請期間	令和5年7月27日～9月30日	令和5年7月27日～9月29日	令和5年7月27日～令和6年2月29日	令和5年7月27日～11月29日
チラシ・リーフレット				